

LAMPIRAN A.

BERKAS PENGAJUAN APLIKASI ISTA 2018

## DESA WISATA BEJI

“PENGEMBANGAN KAWASAN EKOWISATA BERWAWASAN LINGKUNGAN BERBASIS  
BUDAYA LOKAL DI DESA WISATA BEJI”



Web : <http://beji-ngawen.desa.id/first>

**PENGELOLA KAWASAN EKOWISATA HUTAN ADAT WONOSADI  
DESA BEJI, KECAMATAN NGAWEN, KABUPATEN GUNUNGGKIDUL  
TAHUN 2018**

## 1. FORMULIR PENDAFTARAN

### A. Presentasi dari destinasi dan produk yang diusulkan

Nama yang diusulkan untuk produk:

**DESA WISATA BEJI**

Jumlah badan / organisasi  
yang terlibat

1. Kelompok Sadar Wisata "Pokdarwis Wonosadi"
2. Kelompok Jagawana "Ngudi Lestari"
3. Kelompok Keanekaragaman Tanaman Hayati "Kehati"
4. Kelompok Rinding Gumbeng "Ngluri Seni"
5. Kelompok Bank Sampah
6. Kelompok Home Stay, Kuliner dan Kerajinan Rumah Tangga
7. BUMDesa Desa Beji "Makmur Sejahtera"
8. Pemerintah Desa Beji

Jelaskan secara singkat komposisi dari konsorsium

1. **Kelompok Sadar Wisata "Pokdarwis Wonosadi"**: Sebagai lembaga di masyarakat untuk melakukan edukasi sadar wisata dan sekaligus menjadi Pengelola Desa Wisata Beji.
2. **Kelompok Jagawana "Ngudi Lestari"**: Sebagai lembaga di masyarakat untuk menjaga konservasi serta melindungi ekosistem alam agar semua bisa hidup nyaman dalam rimbunan hutan sekaligus menjadi Pemandu wisata dan Penjaga kelestarian Hutan Wisata Wonosadi
3. **Kelompok Keanekaragaman Tanaman Hayati "Kehati"**: Kelompok yang memprakarsai dan menyediakan hasil keanekaragaman tanaman hayati atau hasil hutan bukan kayu (HHBK) yang menjadi ciri khas Desa untuk kita jadikan sebagai paket wisata study.
4. **Kelompok Rinding Gumbeng "Ngluri Seni"**: Sebagai Lembaga Seni masyarakat turun temurun. Proses aktivitas kelompok ini kita jadikan paket wisata Study juga Religi.
5. **Kelompok Bank Sampah**: Kelompok masyarakat yang peduli terhadap kebersihan lingkungan untuk Menetralisir dan mengantisipasi kawasan wisata dari berbagai penyebab polusi dalam rangka menciptakan Lingkungan yang Bersih dan nyaman.
6. **Kelompok Home Stay, Kuliner dan Kerajinan Rumah Tangga**: Menjadi mitra dalam **fasilitas** homestay berupa Rumah warga sebagai jasa penginapan, menjaga usaha makanan olahan siap saji sebagai konsumsi dan kerajinan lokal sebagai penunjang untuk menyediakan cinderamata/souvenir yang menarik, unik/khas serta mudah dibawa sebagai oleh-oleh yang merupakan nilai tambah yang dimiliki oleh desa wisata.
7. **BUMDesa Desa Beji "Makmur Sejahtera"** : Sebagai mitra Pengelolaan Keuangan Kelompok Sadar Wisata yang mempunyai payung hukum dan kita integrasikan dengan aktivitas penataan kepariwisataan seara berkelanjutan.
8. **Pemerintah Desa Beji** : Sebagai pemilik Kawasan Desa dan unsur pemerintah sekaligus penanggungjawab semua aktivitas kepariwisataan.

UNTUK KEPERLUAN PENGGUNAAN ISTA SAJA (DIISI OLEH SEKRETARIAT)

STAMPEL POS:

/   /

TANGGAL PP  
NERIMAAN:

/    /

## B. DESKRIPSI PRODUK

<b>Nama Produk</b>	<b>DESA WISATA BEJI</b>
<b>Lokasi Produk</b>	Berada di Desa Beji, Kecamatan Ngawen, Kabupaten Gunungkidul, D.I.Yogyakarta, Indonesia
<b>Durasi Produk</b>	Kami memiliki paket kegiatan mulai dari durasi 1 jam kegiatan sampai dengan kegiatan 1 hari 1 malam.
<b>Harga Produk</b>	Harga paket kegiatan kami mulai dari harga Rp.15.000 – Rp.5.000.000
<b>Jenis Produk</b>	<p><b>Alam</b> : Bentangan bukit tanah merah berbatuan hitam pekat Hutan Adat Wonosadi yang unik dengan panorama penyangga wisata alam pedesaan situs watugendong, Makam Eyang Carik dan kali Jurug.</p> <p><b>Budaya</b> : Upacara adat masyarakat sadranan wonosadi Desa Beji, musik tradisional Rinding Gumbeng, Wanakerti (kelompok mertu bumi umat Hindu), Gelar Potensi Budaya: Gejoh lesung, thek-thek, Reog, jatilan/gedrug, fragmen dolanan anak jangklung dan tari-tarian.</p> <p><b>Flora – fauna</b> : Anggrek Tanah, aneka tumbuhan langka, tanaman obat, dan hewan langka seperti (macan cecep, ular, biawak, luwak, landak, tarantula, kera, burung pungglor, kepodang, kaccer, jalak, derkuku, kutilang, ayam alas, dll)</p> <p><b>Buatan</b> :Tangga seribu, Gazeboo, Pengembangan Agrowisata, paket study bersama</p> <p><b>Kerajinan</b> : Anyam-anyaman, pot/fas bunga, cinderamata.</p> <p><b>Kuliner</b> : Olahan potensi hasil pertanian lokal (Ubi-ubian, tiwul trancam, gendar pecel, klanthing, manggleng, patelo, susu kedelai, bakpia dan jajanan pasar lainnya)</p> <p><b>Petualangan</b> : Areal tracking, Wahana perkemahan dan permainan Outbond</p>
<b>Target Calon Wisatawan</b>	Target Utama adalah Wisatawan Kelompok dengan kegiatan Edukasi selanjutnya adalah Sekolah – sekolah diluar Kota Jogja yang ada program Live In. saat ini merambah ke keluarga dan paling dominan saat ini adalah wisatawan kunjungan study banding terkait konservasi Hutan.
<b>Asal dari Target Calon Wisatawan</b>	<p><b>Wisatawan Nusantara</b> dari masyarakat kota yang jenuh dengan kepenatan kota dan ingin merasakan nuansa kawasan pedesaan. Asal daerah : Jakarta, Bandung, Surabaya, Makasar, Tangerang, Aceh, Medan,dll.</p> <p><b>Wisatawan Manca Negara</b> : Australia, Inggris, Cina, Malaysia, Jepang, Korea, dll.</p>
<b>Deskripsi produk yang sejalan dengan tema ISTA</b>	<p><b>1. Pengelolaan Destinasi Pariwisata Berkelanjutan</b></p> <p>Bukti bahwa ketika yang melakukan inisiasi, merintis, Mengembangkan, membangun dan mendapatkan hasil ekonomi dari kegiatan kepariwisataan yang dilakukan masyarakat akan berpengaruh besar terhadap rasa memiliki, mempertahankan dan merawat Destinasi Pariwisata sudah terbukti di Desa kami. Berawal hanya beberapa orang (6-7 orang), dengan harapan bisa melakukan pemberdayaan banyak orang yang terlibat langsung menjadi petugas pengelola Desa Wisata. Adanya sistem regenerasi dilembaga Karang Taruna adalah jaminan kami bahwa estafet kepemimpinan pengelolaan Destinasi Pariwisata akan terus berlanjut.</p>

	<p>Tidak hanya itu saja, kini Pengelolaan Kepariwisata di Desa kami menjadi salah satu Unit di BUMDesa Makmur Sejahtera di Desa Beji, sehingga kekuatan dan support dari pemerintah desa juga semakin kuat lagi.</p> <p><b>2. Pemanfaatan Ekonomi untuk Masyarakat Lokal</b> Untuk membuka peluang sebesar besarnya bagi masyarakat untuk mengambil peran dalam pengembangan Usaha Ekonomi Desa. Terbukti saat ini bermunculan Usaha Ekonomi baru di Desa Beji seiring perkembangan Desa Wisata. Muncul kelompok-kelompok masyarakat berkegiatan ekonomi produktif. Dan mendukung ekowisata diantaranya (Kel. Homestay, Pedagang, Kuliner, Kesenian, Bank sampah dan Kampung KB)</p> <p><b>3. Pelestarian Budaya Bagi Masyarakat Dan Pengunjung</b> Kehidupan masyarakat didesa, kearifan lokal, kebudayaan, cerita rakyat dan keunikan kepercayaan adanya petilasan Pangeran Onggolocodi lembah Ngenuman menjadi salah satu daya Tarik di Desa Wisata Beji. Masyarakat kami semakin sadar bahwa orang datang ke Desa kami "tidak hanya ingin melihat Hutan" namun juga ingin belajar dan tahu kebudayaan dan kearifan lokal masyarakatnya. Saat ini masyarakat kami semakin semangat untuk menggali potensi kebudayaan dan kearifan lokal yang ada, melestarikan, dan melakukan edukasi kepada wisatawan. Sehingga wisatawan bisa belajar, memahami dan bisa lebih menghargai serta ikut melestarikan kebudayaan asli Indonesia.</p> <p><b>4. Pelestarian Lingkungan</b> Pengembangan Kawasan Ekowisata Hutan Wonosadi berwawasan Lingkungan berbasis Masyarakat di Desa Wisata Beji memiliki jaminan mejadi pelestarian lingkungan yang baik. Dengan adanya kesadaran melakukan kegiatan konservasi dan melestarikan maka masyarakat mendapatkan dampak positif terkait lingkungan dan kenyamanan, kesejukan kawasan. Masyarakat kami sudah sadar bahwa alam ketika dijaga maka alam akan memberikan lebih banyak manfaat kepada kita. Nilai-nilai tersebut sudah menjadi filosofi yang diamalkan dalam kehidupan masyarakat yakni "hamemayu hayuning bawana".</p>
<p><b>Komersialisasi</b></p>	<p>Upaya Pemasaran yang dilakukan sejauh ini :</p> <ul style="list-style-type: none"> <li>❖ Ada 2 metode pemasaran : <ul style="list-style-type: none"> <li>→ Via Online : website, Instagram, dll</li> <li>→ Via Offline : brosur, pamflet, media cetak, cerita dari mulut ke mulut.</li> </ul> </li> <li>❖ Memasukkan produk lokal Desa ke media online</li> <li>❖ Produk lokal masyarakat di pasarkan di Pasar Tradisional (Pasarnya Pokdarwis Wonosadi)</li> <li>❖ Optimalisasi sanggar Ngluri Seni sebagai Pusat pembelajaran</li> <li>❖ Mengajak tamu rombongan selalu mengunjungi pasar Tradisional Wonosadi untuk mengenalkan produk lokal yang dimiliki Desa Beji</li> <li>❖ Memberikan Vocher bagi pihak-pihak dalam kerjasama tertentu untuk mengakses produk Kelompok Sadar Wisata Wonosadi.</li> </ul>

C. PARTNERSHIP / REKANAN – MANAJEMEN PRODUK		
Nama Rekanan	Jenis Rekanan	Peran dalam Produk
Kelompok Sadar Wisata "Wonosadi"	√ Komunitas √ <i>Local Guide</i>	Sebagai lembaga di masyarakat untuk melakukan edukasi sadar wisata dan sekaligus menjadi Pengelola Desa Wisata Beji.
Kelompok Jagawana "Ngudi Lestari"	√ Komunitas √ <i>Local Guide</i>	Sebagai lembaga di masyarakat untuk menjaga konservasi serta melindungi ekosistem alam agar semua bisa hidup nyaman dalam rimbunan hutan sekaligus menjadi Pemandu wisata dan Penjaga kelestarian Hutan Wisata Wonosadi
Kelompok Keanekaragaman Tanaman Hayati "Kehati"	√ Komunitas √ <i>Local Guide</i>	Sebagai lembaga di masyarakat untuk melakukan edukasi konservasi serta melindungi ekosistem alam agar semua bisa hidup nyaman dalam rimbunan hutan sekaligus menjadi Pemandu wisata dan Penjaga kelestarian Hutan Wisata Wonosadi
Kelompok Rinding Gumbeng "Ngluri Seni"	√ Komunitas √ <i>Local Guide</i>	Sebagai Lembaga Seni masyarakat turun temurun. Proses aktivitas kelompok ini kita jadikan paket wisata Study juga Religi.
Kelompok Bank Sampah	√ Komunitas √ <i>Local Guide</i>	Sebagai Lembaga Seni masyarakat turun temurun. Proses aktivitas kelompok ini kita jadikan paket wisata Study juga Religi.
Kelompok Homestay Kuliner dan Kerajinan Rumah Tangga	√ Homestay	Menjadi mitra dalam <b>fasilitas</b> homestay berupa Rumah warga sebagai jasa penginapan, menjaga usaha makanan olahan siap saji sebagai konsumsi dan kerajinan lokal sebagai penunjang untuk menyediakan cinderamata/souvenir yang menarik, unik/khas serta mudah dibawa sebagai oleh-oleh yang merupakan nilai tambah yang dimiliki oleh desa wisata.
BUMDesa Beji "Makmur Sejahtera"	√ Pemerintah	Sebagai payung hukum semua kegiatan yang kita integrasikan dengan aktivitas kepariwisataan dan penataan Kelompok Sadar Wisata seara berkelanjutan.
Pemerintah Desa Beji	√ Pemerintah	Sebagai pemilik Kawasan Desa dan unsur pemerintah sekaligus penanggungjawab semua aktivitas kepariwisataan.
Trails club	√ Operator Tour	Membantu memasarkan paket Kelompok Sadar Wisata Wonosadi Beji, khususnya kalangan Remaja.

## 2. PERJANJIAN KONSORSIUM PARA PIHAK

**Yang bertanda tangan dibawah ini:**

**Nama lengkap resmi dari badan atau perwakilan orang yang mewakilkan no 1:**

Alamat resmi: Beji, Ngawen, Gunungkidul, D.I.Yogyakarta

Nama yang bertanda tangan di formulir ini (perwakilan secara sah mewakilkan kandidat atau disebut juga pihak ketiga dan bertindak mewakili perusahaan atau badan: Kelompok Sadar Wisata "Wonosadi".

**Nama lengkap resmi dari badan atau perwakilan orang yang mewakilkan no 2**

Alamat resmi: Beji, Ngawen, Gunungkidul, D.I.Yogyakarta

Nama yang bertanda tangan di formulir ini (perwakilan secara sah mewakilkan kandidat atau disebut juga pihak ketiga dan bertindak mewakili perusahaan atau badan: Kelompok Jagawana "Ngudi Lestari".

**Nama lengkap resmi dari badan atau perwakilan orang yang mewakilkan no 3:**

Alamat resmi: Beji, Ngawen, Gunungkidul, D.I.Yogyakarta

Nama yang bertanda tangan di formulir ini (perwakilan secara sah mewakilkan kandidat atau disebut juga pihak ketiga dan bertindak mewakili perusahaan atau badan: Kelompok Keanekaragaman Tanaman Hayati "Kehati"

**Nama lengkap resmi dari badan atau perwakilan orang yang mewakilkan no 4:**

Alamat resmi: Beji, Ngawen, Gunungkidul, D.I.Yogyakarta

Nama yang bertanda tangan di formulir ini (perwakilan secara sah mewakilkan kandidat atau disebut juga pihak ketiga dan bertindak mewakili perusahaan atau badan: Kelompok Rinding Gumbeng "Ngluri Seni"

**Nama lengkap resmi dari badan atau perwakilan orang yang mewakilkan no 5:**

Alamat resmi: Beji, Ngawen, Gunungkidul, D.I.Yogyakarta

Nama yang bertanda tangan di formulir ini (perwakilan secara sah mewakilkan kandidat atau disebut juga pihak ketiga dan bertindak mewakili perusahaan atau badan: Kelompok Bank Sampah

**Nama lengkap resmi dari badan atau perwakilan orang yang mewakilkan no 6:**

Alamat resmi: Beji, Ngawen, Gunungkidul, D.I.Yogyakarta

Nama yang bertanda tangan di formulir ini (perwakilan secara sah mewakilkan kandidat atau disebut juga pihak ketiga dan bertindak mewakili perusahaan atau badan: Kelompok Homestay Kuliner dan Kerajinan Rumah Tangga

**Nama lengkap resmi dari badan atau perwakilan orang yang mewakilkan no 7:**

Alamat resmi: Beji, Ngawen, Gunungkidul, D.I.Yogyakarta

Nama yang bertanda tangan di formulir ini (perwakilan secara sah mewakilkan kandidat atau disebut juga pihak ketiga dan bertindak mewakili perusahaan atau badan: Badan Usaha Milik Desa (BUMDesa) "Makmur Sejahtera"

**Nama lengkap resmi dari badan atau perwakilan orang yang mewakilkan no 8:**

Alamat resmi: Beji, Ngawen, Gunungkidul, D.I.Yogyakarta

Nama yang bertanda tangan di formulir ini (perwakilan secara sah mewakilkan kandidat atau disebut juga pihak ketiga dan bertindak mewakili perusahaan atau badan: Pemerintah Desa Beji

Kami menyatakan dengan ini bahwa perusahaan atau orang yang diwakilkan:

- a) Tidak pailit atau sedang sakit, tidak memiliki pelanggaran hukum yang terdaftar di pengadilan, tidak terikat perjanjian dengan kreditor, tidak memiliki kegiatan bisnis yang terkendala, tidak menjadi subyek terkait hal – hal tersebut, dan tidak sedang berada dalam masalah yang terkait dengan undang – undang atau peraturan resmi lainnya;
- b) Tidak terdakwa karena tindak pidana yang terkait perilaku profesional oleh sebuah keputusan hukum yang resmi;
- c) Tidak terbukti bersalah terkait pelanggaran profesi dalam bentuk apapun sesuai kontrak yang berlaku;
- d) Telah memenuhi tanggung jawabnya terkait dengan pembayaran jaminan sosial atau pembayaran pajak sesuai dengan ketentuan hukum negara yang berlaku;
- e) Tidak menjadi subyek penghukuman terkait kasus penipuan, korupsi, atau keterlibatan dalam organisasi kriminal atau kegiatan ilegal lainnya yang merugikan kepentingan keuangan masyarakat;

Kami menyatakan telah menyediakan dokumen-dokumen hukum yang melekat pada aplikasi untuk "DESA WISATA BEJI" untuk membuktikan situasi hukum dari organisasi kami / orang.

Kami mendeklarasikan sepenuhnya menyadari aplikasi ke ISTA destinasi pedesaan / destinasi perkotaan [pilih salah satu] tujuan 2018-2020 untuk produk "DESA WISATA BEJI".

Kami menyatakan setuju dengan semua informasi yang disajikan dalam pengajuan aplikasi tentang produk "DESA WISATA BEJI".



Nama Lengkap	Tanggal	Tanda Tangan	Cap (jika anda mewakili badan / organisasi legal)
TITIK SULARNI	30/7-2018		
SRI HARTINI	30/7-2018		
SARIJA	30/7-2018		
SRI HARTINI	30/7-2018		
WARSILAH	30/7-2018		
SUKIYO	30/7-2018		
PARDI KAMSENO	30/7-2018		
SUPARNO	30/7-2018		
DESTRI NATALIA	30/7-2018		



## I. ADMINISTRASI

Nama Kelompok	:	DESA WISATA BEJI
Alamat	:	Beji, Ngawen, Gunungkidul
Kontak Person	:	0818866014
Nomor Telepon / HP	:	081804377103
Waktu Pembentukan	:	29 Februari 2016
❖ Daya Tarik Wisata Alam	:	Keunikan dan keindahan hutan wonosadi : Kesakralan : : Situs watugendong : Kali jurug : Petilasan Roro Resmi : Taman Roro Resmi : Reast Area Mini
❖ Budaya	:	Upacara Adat : Wana Kerti : Musik Tradisional Rinding Gumbeng : Rumah Adat : Seni budaya : Bahasa dan sastra : Sejarah, cerita rakyat, mitos dan legenda
❖ Lain - lain	:	Home Stay : Kuliner : Industri Rumah Tangga : Kerajinan : Kelompok Wanita Tani : Bank Sampah : Kampong KB : BUMDesa : Trail Club : Pemerintah Desa

A. KEPENGURUSAN DESA WISATA

JABATAN	N A M A	No.Telp. HP.: Email:
Penasehat Ketua :	SUPARNO, S.SOS	0818866014
Ketua :	EDI PRAYITNO	
Wakil Ketua :	TITIK SULARNI	
Sekretaris :	HERMAWAN D. PRASONGKO	sumarnabeji@gmail.com
Sekretaris 2 :	SUMARNA	085729477975
Bendahara :	SUYATI	
Bendahara 2 :	SAKINO	
<b>Ketua dan coordinator :</b>		
Ketua Jagawana :	SRI HARTINI	
Ketua Kehati :	SARIJA	
Koordinator Lokal Guide :	ANDI HARTANTO,S.Sos SLAMET	
Koordinator Seni : Budaya	AGE ENDRA SETYANTO	
Koordinator : Dokumentasi Dan Publikasi	AGUS HERTANTO, S.Com	
Humas :	WIDODO DEDI IRAWAN KARANG TARUNA	
Home Stay :	DESTRI NATALIA SUKIYO	
Kerajinan :	SUGIMO	
Kuliner :	SUTARMI	
Bank Sampah :	WARSILAH	

- AD/ART ATAU ATURAN ORGANISASI
- ABESANSI DAN HASIL PERTEMUAN RUTIN
- BUKU KAS
- CATATAN KUNJUNGAN WISATAWAN KE WILAYAH / LOKASI DESA WISATA
- KEGIATAN DESA WISATA

B. UPAYA-UPAYA YANG TELAH DILAKUKAN DESA WISATA DALAM RANGKA MENCIPTAKAN LINGKUNGAN YANG SAPTA PESONA

- a) Lingkungan yang Aman dan Tertib
- b) Kegiatan apa yang telah dilakukan oleh Pokdarwis dalam rangka menciptakan Lingkungan yang Aman dan Tertib yaitu :
- c) Memberikan pelayanan dan perlakuan yang sama kepada wisatawan sekaligus sebagai penyedia jasa-jasa melalui pengelolaan Organisasi Pokdarwis Wonosadi.



Foto 1. Tamu wisata study

1. Sebagai pelindung dan memberikan jaminan keamanan,
2. Sebagai pemandu sekaligus kawan dalam perjalanan bagi wisatawan.



Foto 2. Suparno (Kades Beji) bersama Pokdarwis memandu siswa Dalam rangka wisata study.

Partisipasi aktif dalam berbagai kegiatan untuk mendorong kemajuan organisasi Desa Wisata.



Foto 3. Sosialisasi dalam Pertemuan Anggota

1. Mengajak masyarakat sekitar termasuk anggota Pokdarwis untuk tidak mengganggu kenyamanan wisatawan, baik berupa pemasangan Papan Himbuan atau melalui pertemuan-pertemuan atau pada penyampaian pesan dalam event-event tertentu antara lain:
  - Rambu-rambu jalan menuju obyek wisata
  - Petunjuk jalan menuju obek wisata
  - Pembangunan jalan menuju obyek wisata
  - Penyediaan lahan parkir
  - Pengaturan arus lalu lintas dan transportasi
  - Lingkungan yang Bersih
2. Kegiatan yang telah dilakukan oleh Desa Wisata melalui Pokdarwis dalam rangka menciptakan Lingkungan yang Bersih antara lain :
3. Menetralisir dan mengantisipasi kawasan wisata dari berbagai penyebab polusi.
4. Melaksanakan Gerakan kebersihan mulai dari akses masuk kawasan menuju lokasi wisata.
5. Bersama masyarakat dan pemerintah melakukan gerakan anti merokok dan tidak buang sampah sembarangan dan program 3M.
6. Menyediakan tempat sampah di berbagai tempat strategis.
7. Lingkungan yang Sejuk dan Indah





Foto 4. Pintu Masuk melalui Tangga Seribu obyek wisata Wonosadi

Kegiatan yang telah dilakukan dalam rangka menciptakan Lingkungan yang Sejuk dan Indah adalah :

Mejaga dan melestarikan keindahan Hutan agar bisa memberikan sensasi yang berbeda dengan aktivitas kita sehari hari.

Penyulaman penghijauan dengan menanam pohon di zona inti dan pengembangan di zona penyangga.

Wonosadi merupakan hutan yang dapat melindungi dan menyediakan ekosistem alam agar semua bisa hidup nyaman dalam rimbunan hutan.



Foto 5. Panorama Penyangga kawasan wisata Beji



Kegiatan yang telah dilakukan untuk mengoptimalkan Pokdarwis dalam rangka menciptakan Sikap masyarakat yang Ramah.

Contoh :

Mengajak masyarakat untuk bersikap sebagai tuan rumah yang baik dan rela serta selalu siap membantu wisatawan, baik melalui Papan Himbauan ataupun melalui pertemuan-pertemuan.

Menampung pendapat wisatawan serta menindaklanjutinya secara periodik



Foto 6. Berbagai cara Penyambutan wisata

Kegiatan yang telah dilakukan melalui Pokdarwis dalam rangka menciptakan Kenangan Positif bagi wisatawan adalah :

- a) Mengajak masyarakat untuk menyediakan cinderamata yang menarik, unik/khas serta mudah dibawa antara lain melalui kelompok Kerajinan yang merupakan nilai tambah yang dimiliki oleh desa wisata
- b) Memberikan cinderamata / souvenir yang khas dan unik buatan lokal sebagai kenangan kepada wisatawan



Foto 7. Kerajinan dan industry Rumah Tangga

UPAYA DALAM RANGKA MENINGKATKAN WAWASAN MASYARAKAT MENGENAI PENTINGNYA SAPTA PESONA DI LINGKUNGAN MASING-MASING

- a) Penyuluhan / Sosialisasi
- b) Diskusi
- c) Kompetisi/Lomba Kabupaten Sehat



## PENGHARGAAN YANG TELAH DITERIMA



Foto 8. Penghargaan

## PENERAPAN SAPTA PESONA DI LINGKUNGAN SARANA PARIWISATA DAN TEMPAT-TEMPAT PENDUKUNG LAINNYA DI WILAYAH KELOMPOK SADAR WISATA WONOSADI

NO	PENERAPAN SAPTA PESONA DI LINGKUNGAN	BAIK SEKALI / BAIK / KURANG	KETERANGAN
1.	Penginapan / Homestay	Baik	Rumah Penduduk
2.	Warung Makan / Restoran	Baik	Evi Catering
3.	Toko Cenderamata	Kurang	Rumah Anggota
4.	Toilet Umum / Wisata	Baik	Area Wisata
5.	Lingkungan Daya Tarik Wisata	Baik	Panorama dan Situs
6.	Area Parkir	Kurang Baik	Luas Belum Tertata
7.	Sarana Pendukung Lainnya	-	Belum Optimal
8.	Toko Oleh-oleh	Cukup baik	-
9.	Masjid	Baik	Tiap Padukuhan
10.	Pure	Baik	Ada 3 tempat
11.	Pustu	Baik	Pelayanan Maksimal
12.	Sanggar seni	Kurang Baik	Sapras belum memadai
13.	Gedung Pertemuan	Kurang baik	-
14.	Kebun buah	Kurang	Tahap Pengembangan



LAMPIRAN



Foto 9. Pengelolaan Sampah







Foto 10. Pemberdayaan masyarakat

## KEANEKARAGAMAN TANAMAN HAYATI







foto 11. Flora dan Fauna



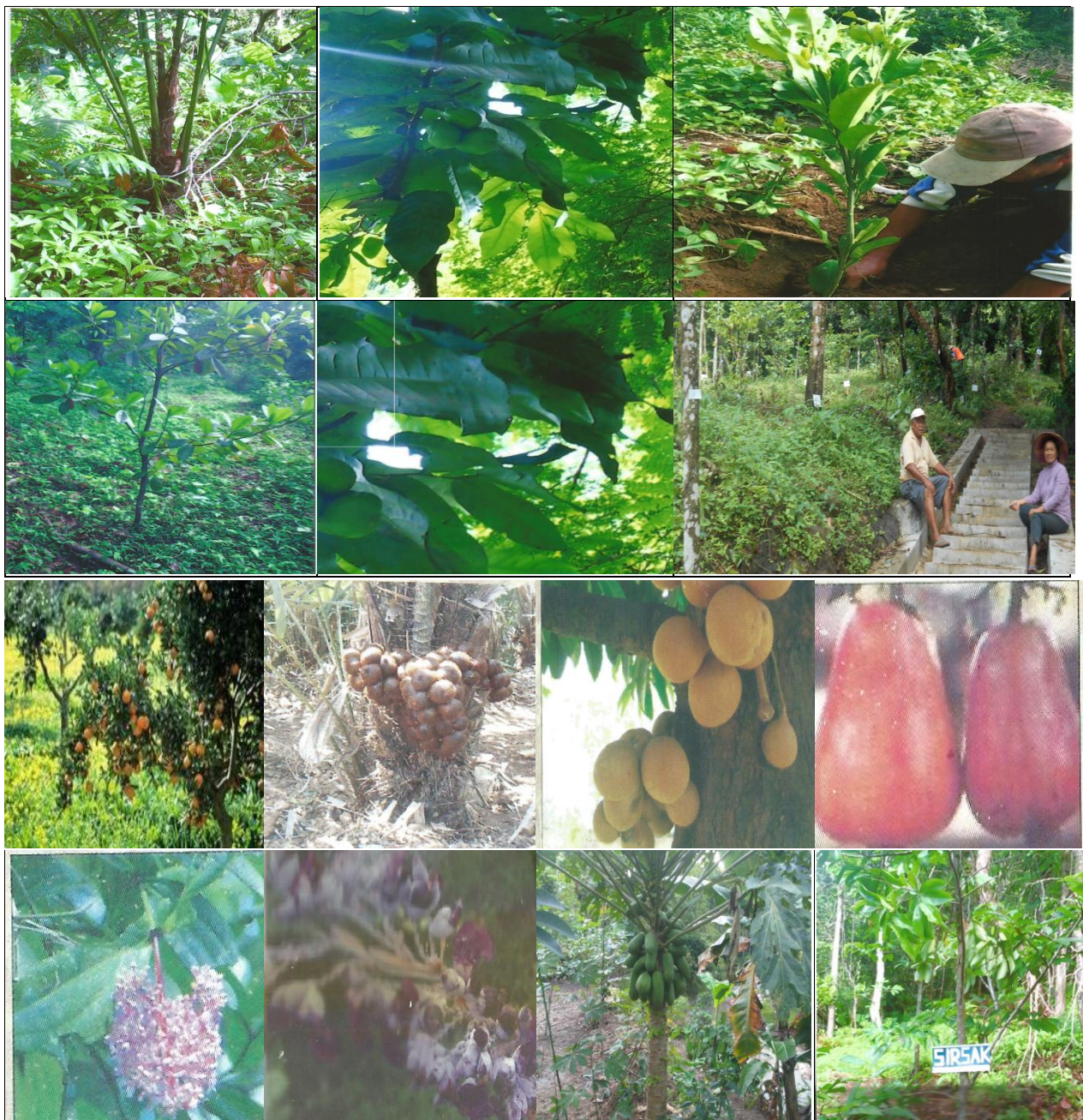



Foto 12. Taman Roro Resmi dan Budaya

### Upacara Adat Sadranan

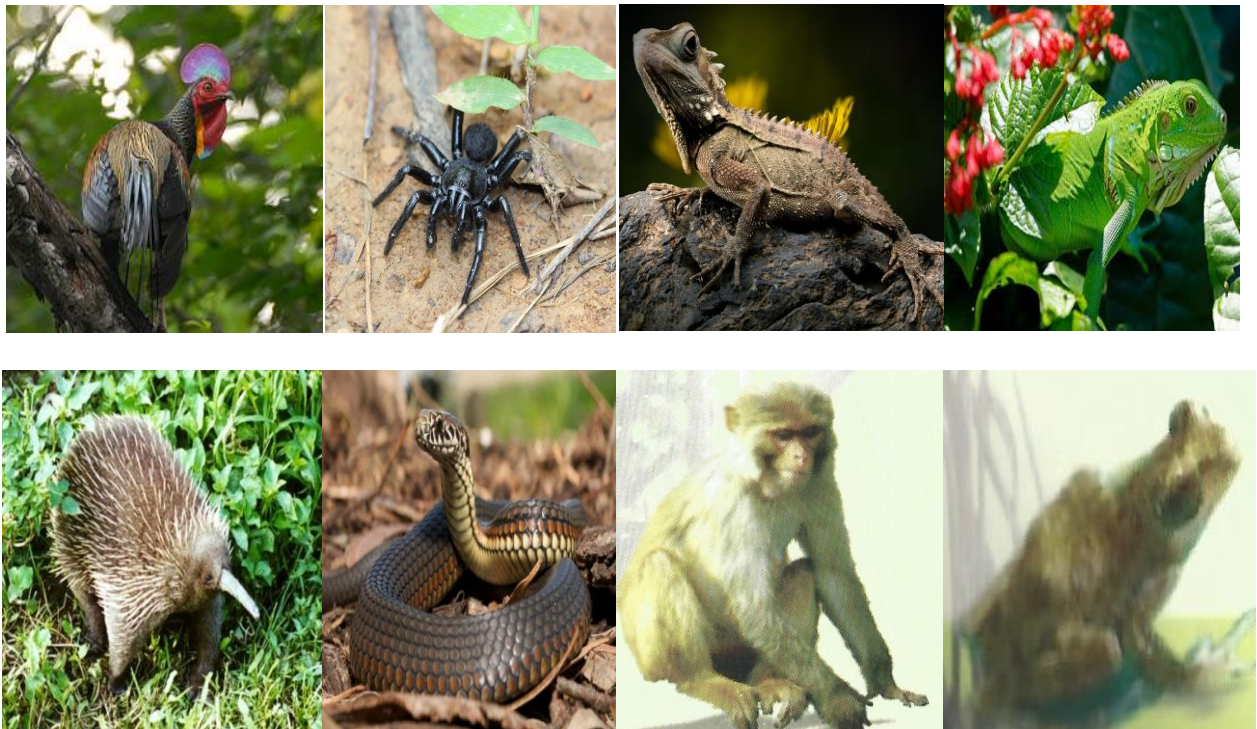





Foto 13. Upacara Adat